



Informação de qualidade para seu dia a dia

## Abra o olho, piloto!

Para o Seu Valdir, o aviãozinho monomotor é uma mão na roda, ou melhor, duas asas no céu.



Rapidinho, ele sobrevoa sua fazenda para cuidar da lavoura. Mas tem que abrir o olho! As linhas de transmissão precisam ser respeitadas para evitar risco de colisão com os cabos elétricos e as estruturas, e risco de vida para o piloto ou quem estiver próximo, além de interrupções no fornecimento de energia. **Então, ao pilotar, nada de ficar com a cabeça nas nuvens, ok?**



## Colabore: evite danos às torres.

Causar danos ao patrimônio público é **crime previsto no artigo 163 do Código Penal**, sob pena de seis meses a um ano de prisão ou ao pagamento de uma multa.



## Dentro da faixa de servidão, é proibido:

- jogar lixo;
- manobrar e estacionar máquinas agrícolas;
- abrir estradas e carreadores;
- fazer queimadas;
- plantar árvores e culturas incompatíveis com a Linha de Transmissão;
- retirar as placas de sinalização;
- subir nas torres;
- soltar pipa;
- atividades de mineração;
- jogar ponta de cigarro, acender vela ou fazer fogueira;
- danificar a torre;
- pivô de irrigação;
- abastecer veículos e máquinas sob a linha de transmissão.



## Proibido manobrar máquinas agrícolas e estacionar caminhões

Dona Carmina é fazendeira e cuida do seu arado em cima de um trator. Mas ela sabe e respeita as regras: é proibido estacionar e manobrar veículos na faixa de servidão. É perigoso para o motorista e toda a população atendida pela linha de transmissão.

Faça como ela e só pare ou manobre **seu veículo** onde é seguro e permitido. Mas isso não vale só para máquinas agrícolas. Dona Carmina é apenas um exemplo. A norma vale também para caminhões e outros veículos. Você sabia que o uso desses equipamentos dentro da faixa de servidão pode provocar o desaterramento de cabos de contrapeso, prejudicando a estrutura da torre? **Fique ligado!**

# O benfeitor mal informado

Gilberto é pedreiro de mão cheia. Todo mundo elogia seu trabalho.

O problema foi quando ele decidiu construir dentro da faixa de servidão. Não é permitido fazer benfeitorias dentro dessa área, além de perigoso à vida, podem trazer risco ao fornecimento de energia elétrica em creches, escolas, universidades, igrejas e hospitais.

Gilberto aprendeu a lição: respeite sempre a faixa de servidão!

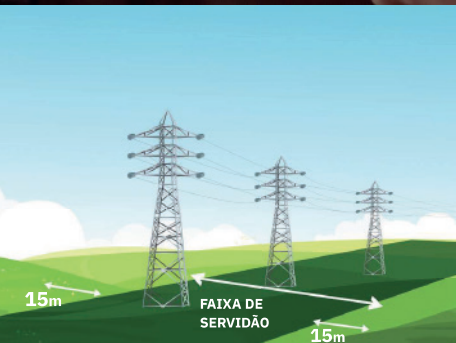

## E você? Sabe o que é a faixa de servidão?

É a faixa de terra debaixo da linha de transmissão. Sua largura varia de 40 a 70 metros. Além disso, nos 15 metros de cada lado da faixa, também é proibida a queima, conforme estabelecido no Decreto Federal 2.661, de 1998.



# Apague essa ideia!

Queimada nunca é coisa boa. Acaba com a fertilidade do solo, polui o meio ambiente, provoca apagões e ainda pode causar acidentes nas rodovias.

Ajude a combater esse crime ambiental.



Ao ver algum sinal de queimada, ligue:

**TAESA 0800 701 6682 | IBAMA 0800 061 8080**

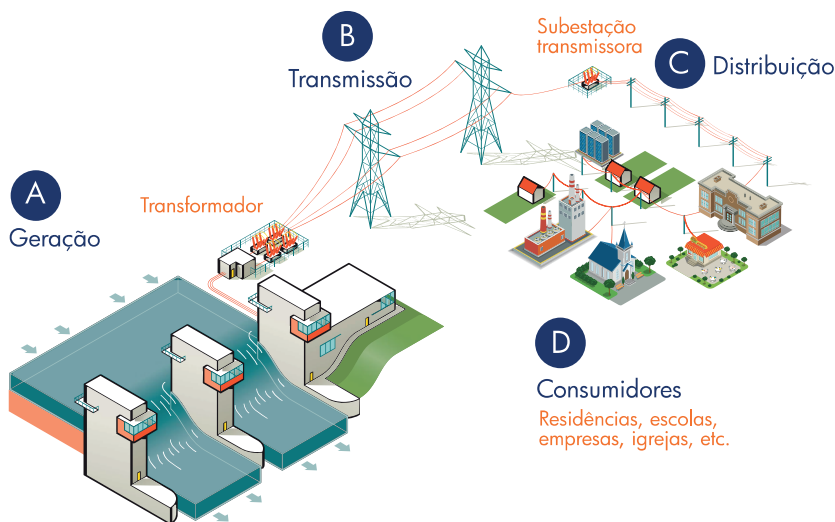

✉ [ambiental@taesa.com.br](mailto:ambiental@taesa.com.br)



Saiba mais sobre o nosso compromisso com a sustentabilidade e a preservação ambiental.

